

# 3-12. 도심 공중선 지중화 단계적 추진

공약번호 3-12

사업 구분	신규 <input checked="" type="checkbox"/>	추진 상황	일부추진 <input type="checkbox"/>	완료 시기	임기 내 <input type="checkbox"/>	재원	예산 <input checked="" type="checkbox"/>	추진율 70%
	계속 <input type="checkbox"/>		정상추진 <input checked="" type="checkbox"/>		임기 후 <input checked="" type="checkbox"/>		비예산 <input type="checkbox"/>	
			추진완료 <input type="checkbox"/>					
			이행후 계속 <input type="checkbox"/>					

중앙정부 도움 필요성	해당없음 <input checked="" type="checkbox"/> 도움필요(제도 <input type="checkbox"/> 재정 <input type="checkbox"/> 권한 <input type="checkbox"/> )
-------------	---

공약	도심 공중선 지중화 단계적 추진
목표	도심 속 주요 간선도로 전봇대 없는 도시 만들기 사업으로, 10개년 계획 수립 후 단계적 지중화 추진을 통해 쾌적한 환경 조성

## 사업개요

추진기간	2023. ~ 2032. (10년간)
추진장소	도심권 간선도로 10개 구간(20km)
사업비	1,546억 원(순천시 <sup>51%</sup> 785 / 한전·통신 <sup>49%</sup> 773) - “가공배전선로의 지중이설사업 운영기준” 제13조에 따라 전기사업자는 50% 지원 가능
사업내용	주요 간선도로 한전(배전선로), 통신선로 지중화

## 추진실적

저전길(남초교~남교오거리) 지중화 등 7건 완료	2008. ~ 2024.
이수로 ~ 팔마로 지중화 등 4건 공사 추진	2023. 1. ~ 2025. 2.
교량교 한전선로 지중화 공사 완료(12억, 0.2km)	2025. 1.~12.
2026년 사업대상지 조사 및 신청	2025. 5. ~ 7.

- 의료원 ~ 풍덕지하차도(1.1Km), 오리정교 ~ 의료원(1.5Km)

## 추진계획

장명로(신청사) 지중화 사업 추진(27억, 1.1km)	2025. 9. ~ 2026. 6.
2026년 사업대상지 선정	2026. 1.

## I 연도별 자원투자

(단위 : 백만원)

구분	합계	기투자	임기 내					임기 후	
			소계	2022	2023	2024	2025		2026
시비	78,500	19,400	20,700	3,400	3,400	3,900	4,500	5,500	38,400

## I 연도별 목표 및 추진계획

구분	이행률	추진계획
2024	2분기	50% - 이수로~팔마로 지중화 사업 추진 중
	3분기	50% - `25년 지중화 사업 신청(순천시)
	4분기	50% - 팔마로 지중화 사업 추진(풍덕교~순천역~역전시장)
2025	1분기	60% - 장명로(신청사) 지중화 사업 추진
	2분기	60% - 이수로~팔마로 지중화 사업 준공
	3분기	70% - `25년 지중화 사업 및 포장복구 착공
	4분기	70% - `25년 지중화 사업 준공
2026	1분기	80% - 업무협약 체결(시 - 한전)
	2분기	90% - 한전,통신 지중화 설계 / `27년 지중화 사업 신청(순천시)
	3분기	90% - `26년 지중화 사업 및 포장복구 착공
	4분기	100% - `26년 지중화 사업 준공

\* 고압 송전선로 지중화 사업(2017~2026 / 934억(순천시 350억))

## I 사업현황

(단위: 억 원)

연번	위치	사업량	사업비	사업기간	진행상황	비고
총계	23건(완료 7, 공사 6, 계획 10)	29.66km	785			
소계	완료, 추진 중인 사업(13건)	10.66km	308			
1	남산로~팔마로 (팔마대교~이마트~홈플러스)	1.10km	30	2008.~2009.	완료	도로과
2	금곡길(순천향교~삼성생명)	0.47km	7	2016.~2018.	완료	도시재생
3	장평로(원예농협사거리~아랫장사거리)	0.72km	28	2017.~2019.	완료	도로과
4	중앙로(패션의거리, 중앙시장)	1.80km	28	2017.~2019.	완료	도시재생
5	중앙로(남문교~의료원)	0.45km	8	2018.~2020.	완료	도시재생
6	저전길(남초교~남교오거리)	0.32km	5	2020.~2022.	완료	도시재생
7	이수로, 팔마로(순고, 순천교, 풍덕교)	1.20km	36	2019.~2025.	공사중	도시재생
8	팔마로(풍덕교~순천역~역전시장)	0.68km	31	2022.~2025.	공사중	도시재생
9	장명로(신청사 일원)	0.93km	27	2024.~2026.	공사예정	신청사
10	가곡 대광로제비양	0.19km	15	2022.~2023.	완료	대광
11	왕지2지구 도시개발사업	2.40km	56	2023.~2025.	공사중	조합
12	신월지구 한양수자인	0.20km	25	2023.~2025.	공사중	한양
13	교량교 재가설(시 100%)	0.20km	12	2024.~2025.	공사중	도로과
소계	계획중인 사업(10건)	19.00km	477			
1	중앙로 (순천고~남문교/가곡삼거리~ 선평삼거리)	2.50km	63			도로과
2	우석로(순천고~청암대)	2.40km	60			
3	이수로(장대공원~조례사거리)	2.60km	65			
4	강남로(의료원~성동로터리~아랫장)	1.50km	38			
5	환선로(성동로터리~문화예술회관)	1.80km	45		'26년사업	도로과
6	봉화로(성동로터리~봉화터널~삼성디 지털)	1.70km	43			
7	봉화2길(국민은행~대림아파트)	1.20km	30			
8	충효로(홈플러스~오병원)	1.50km	38			
9	연향3로(동부상설시장 일원)	0.80km	20			
10	삼산로(순천대~용당동~순천소방서)	3.00km	75			

## I 위치도

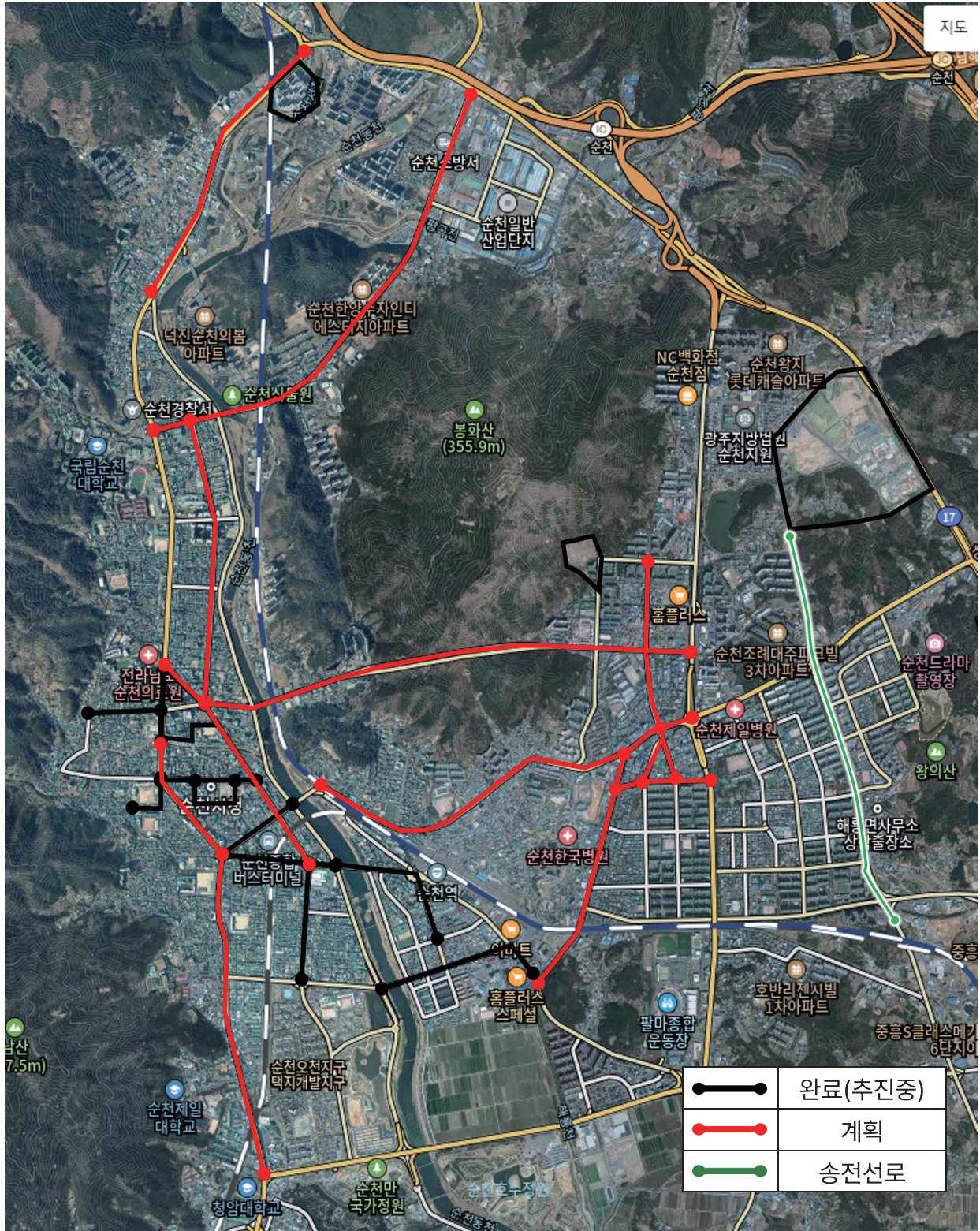

## I 추진부서

주무부서 도로과장 서준원	팀장 도로정비2팀장 성동준	담당자 박희찬 (☎6354)
---------------	----------------	-----------------